すべては かみさまのめぐみ
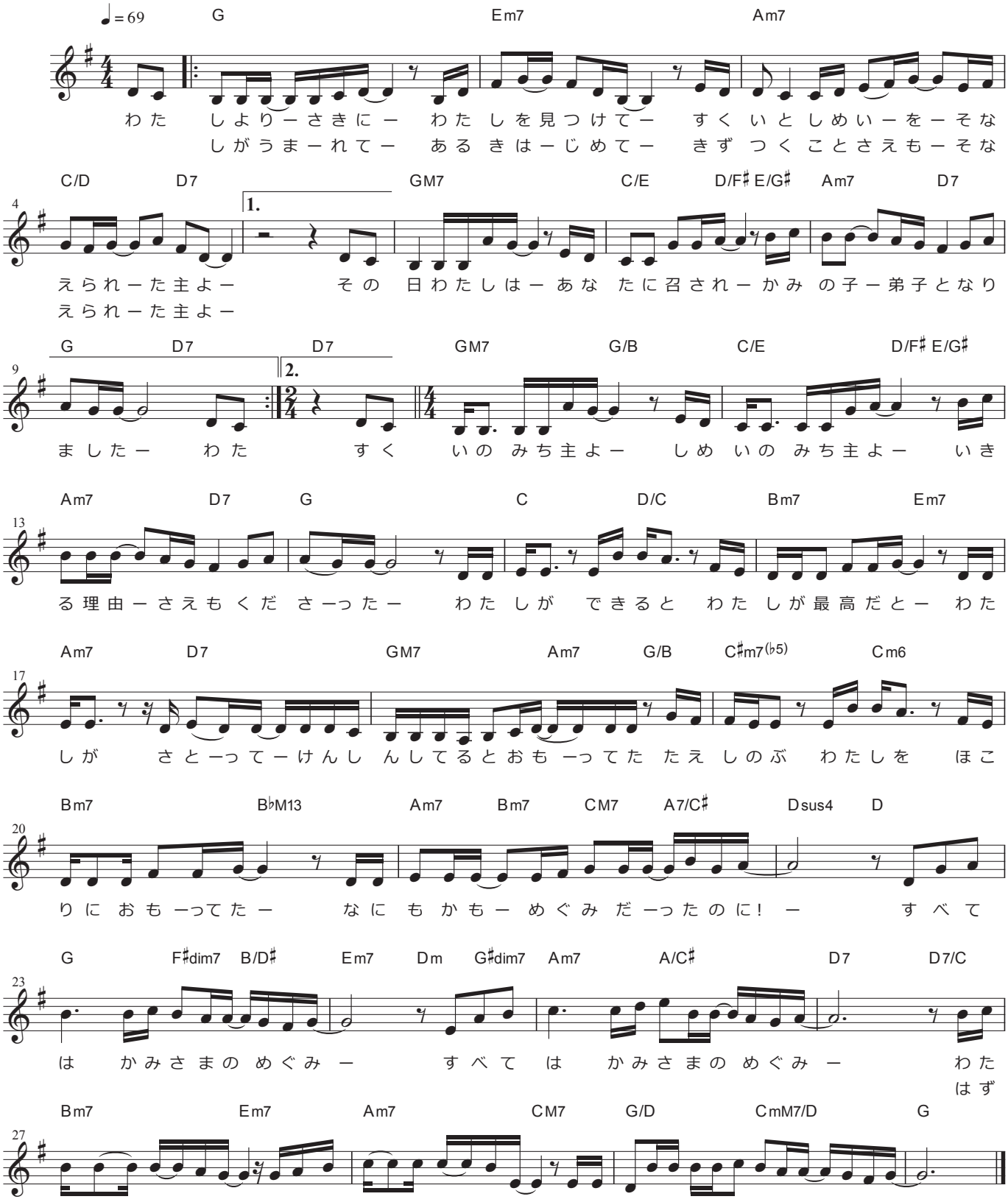
作詞：チャン・ソンド
作曲：イ・チャンヒ